



# Percorso per il Rilancio della Filiera Italiana del Tessile & Abbigliamento

**smi** SISTEMA  
MODA  
ITALIA  
FEDERAZIONE TESSILE E MODA  
aderente a  
CONFINDUSTRIA  MODA

# La filiera del Tessile – Abbigliamento ha un ruolo *pivotal*e nel sistema economico nazionale

## Lo dicono i numeri.....

- 8% delle esportazioni annuali del manifatturiero italiano; saldo commerciale attivo (10.5 miliardi di Euro nel 2019); capacità di soddisfare la domanda dei mercati tradizionali europei e nord americani e quella delle nuove realtà dell'Estremo Oriente.
- 10% circa del Valore Aggiunto Manifatturiero (2019), cui corrispondono 56 miliardi di fatturato e 34 miliardi di produzione (il 6% del totale manifatturiero)
- 45mila aziende capaci di occupare quasi 400mila persone (più del 8% degli occupati 2019 del manifatturiero).
- A TA riconducibili 14% circa delle imprese manifatturiere italiane con attività innovative e il 10% delle spese per innovazione dell'intero manifatturiero.
- Ruolo pivotale: TA è il comparto manifatturiero con il più elevato coefficiente di consumo di beni intermedi (circa 57 miliardi all'anno) prodotti da altri settori.

## ...ma ancor più le sue caratteristiche

- Forte senso di appartenenza, garanzia di resilienza e di continuo rinnovamento delle idee imprenditoriali, confermato dall'enorme numero di imprese attive da più generazioni;
- Connubio vincente tra logiche produttive industriali e il sopravvivere di una dimensione di artigianalità e di unicità tipica di molte lavorazioni, a garanzia di eccellenza e *customizzabilità* del prodotto;
- Completezza della filiera, integrata verticalmente e caratterizzata da rapporti cliente fornitore spesso basati su un rapporto di fiducia quasi esclusivo, dalla propensione a lavorare in contiguità anche territoriale e fisica oltre che tecnologica, dall'attitudine alle pratiche di coprogettazione tra segmenti diversi della filiera
- Forte propensione alla personalizzazione del rapporto con il cliente: fasi di progettazione e design, attività di prototipazione, di controllo qualità e di implementazione di varianti prodotto, rendendo possibili pratiche quotidiane di customizzazione e di inserimento di varianti a catalogo.
- Credibilità delle imprese della filiera a livello internazionale, a dimostrazione della quale stanno numerose operazioni finanziarie *greenfield* (ad esempio da parte di gruppi francesi protagonisti dell'alto di gamma) finalizzate a creare nuove realtà produttive che sviluppino partnership con le imprese italiane, ma anche azioni *brownfield*, orientate ad acquisire i gioielli della filiera nazionale, spesso rispettando il DNA del marchio e valorizzando il suo know-how.

## Rilanciare la filiera TA: scacco in tre mosse



# Mossa n. 1

Lo scenario previsivo di *baseline* descrive l'evoluzione inerziale dei principali KPI di filiera tra pre-pandemia (2019) e medio periodo (2023)

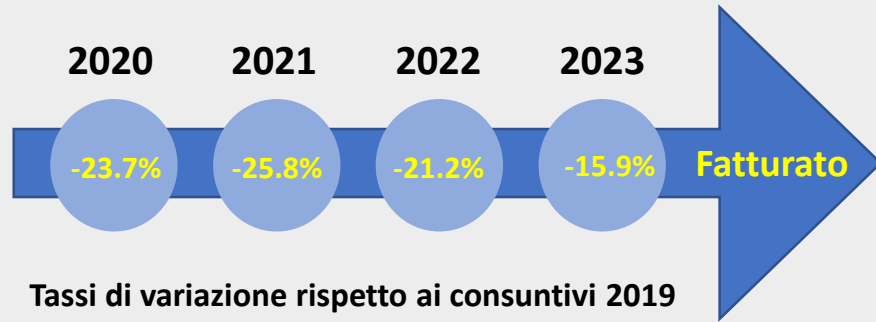

Tassi di variazione rispetto ai consuntivi 2019

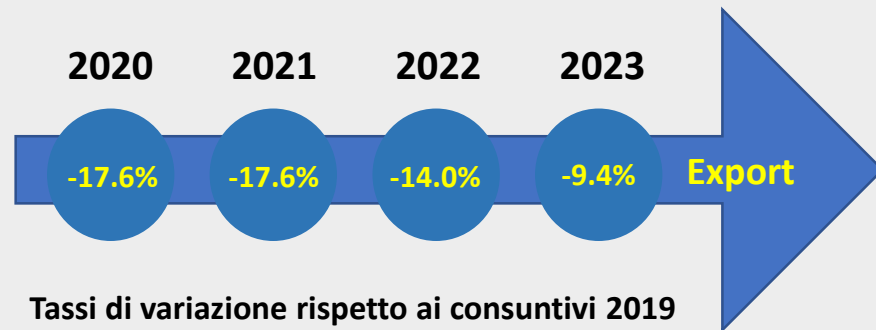

Tassi di variazione rispetto ai consuntivi 2019

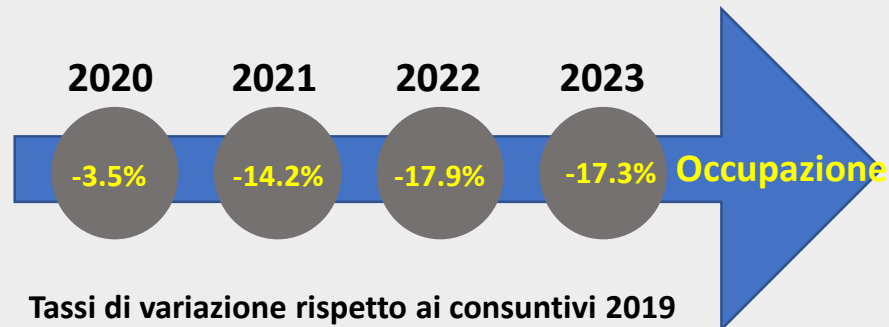

Tassi di variazione rispetto ai consuntivi 2019



L'inizio effettivo della fase di recovery sembra destinato a slittare in avanti nel tempo, rispetto alle attese



A consuntivo 2023 non saranno ancora state recuperate per intero le perdite generate dalla crisi economico pandemica



Drammatico consuntivo 2023 rispetto a pre-pandemia (2019)

Persi 9 miliardi di Euro di fatturato, 4.3 miliardi di valore della produzione, 3 miliardi di esportazioni e 7 di consumi finali; 70mila posti di lavoro bruciati.



Tra 2020 e 2023 sostanziale stabilità della produttività di filiera (fatturato per addetto), lieve crescita della dimensione media aziendale, un incremento del rapporto export/fatturato pari a quasi 5 punti percentuali

Lo scenario di *baseline* evoca un ruolo «correttivo» per interventi di rilancio da parte delle politiche industriali

# Mossa n.2

## La proposta di *Policy* di SMI: una strategia di azione in tre pacchetti

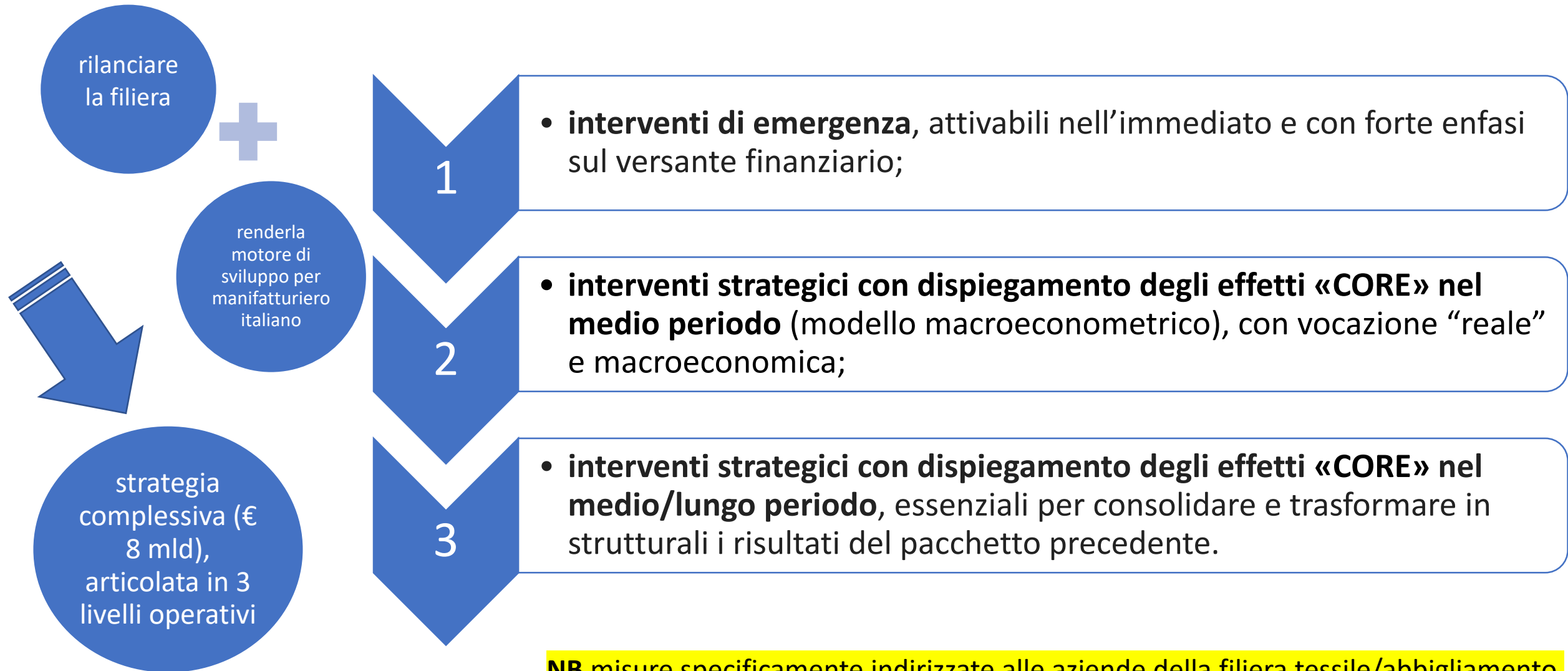

**NB** misure specificamente indirizzate alle aziende della filiera tessile/abbigliamento

# Il pacchetto di interventi di emergenza

## 2 Miliardi di Euro

**Prolungamento per tutto il 2021 della Cassa Covid** (senza costi per le imprese).

La severità con cui la crisi ha colpito la filiera giustifica tale eccezione, rispetto agli altri settori industriali

### Mossa n.2 Pacchetto 1

#### Strumenti a supporto dei Piani di ristrutturazione

- Finanziamento di Piani di prepensionamento di durata congrua (2-6 anni)
- Prolungamento della durata della Naspi, con una abolizione della riduzione progressiva dei relativi importi riconosciuti ai lavoratori;
- Finanziamento di politiche attive mirate alla ricollocazione sul mercato del lavoro, anche tramite riqualificazione professionale e percorsi di *out placement*, dei lavoratori in esubero

Si prevede il riconoscimento alle PMI della filiera, che nel periodo 1° aprile/31 dicembre 2020 abbiano subito un rilevante calo di fatturato rispetto all'analogo periodo dell'anno 2019, di un **contributo a fondo perduto/credito d'imposta proporzionale alla perdita d'esercizio** (civilistica) rilevabile in sede di approvazione del bilancio 2020, nei limiti previsti dal *Temporary Framework for State Aid* vigente.

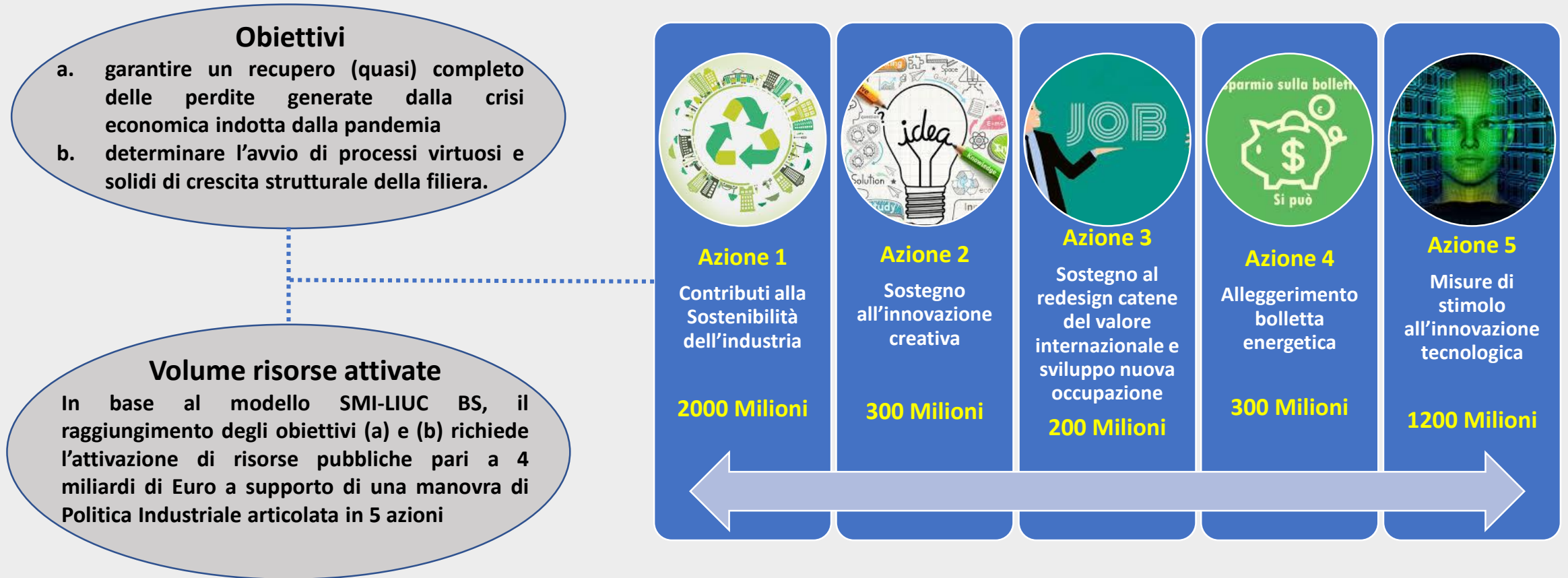

- Un pacchetto coerente e organico di misure di Politica Industriale rappresentative e di ampio respiro.
- Logica multidimensionale: interventi ad ampio spettro, orientati a “rimettere in moto” tutti i segmenti della catena del valore.

## Mossa n.2. Il dettaglio degli interventi del Pacchetto 2



**Azione 1**  
Contributi alla  
sostenibilità  
dell'industria

**2.000 mln**

*economia circolare  
rete nazionale di  
Recycling Hub*

*neutralità ecologica  
trattamento delle  
acque reflue e dei  
fanghi di depurazione*



**Azione 2**  
Sostegno  
all'innovazione  
creativa

**300 mln**

*potenziamento del  
credito d'imposta per  
R&S su design e  
ideazione estetica*

*sostegno all'attività di  
realizzazione dei  
campionari e delle  
collezioni*



**Azione 3**  
Sostegno al redesign  
catene del valore  
internazionale e  
sviluppo nuova  
occupazione

**200 mln**

*strumenti agevolativi  
per incentivare il  
reshoring delle  
produzioni*

*riduzioni contributive  
per i lavoratori neo  
assunti*



**Azione 4**  
Alleggerimento  
bolletta energetica

**300 mln**

*Riduzioni del carico  
fiscale sui costi delle  
forniture energetiche*



**Azione 5**  
Misure di stimolo  
all'innovazione  
tecnologica

**1.200 mln**

- digitalizzazione di prodotti e collezioni, archivi aziendali*
- virtualizzazione di fiere, di eventi promozionali e di workshops*
- sperimentazione sistemi tracciabilità innovativi*
- Green % Innovative Public Procurement*





## Mossa n.3. Gli impatti economici attesi del Pacchetto di *Policy 2*.

La simulazione degli impatti del pacchetto di *policy SMI* per il medio periodo restituisce esiti che testimoniano l'efficacia della proposta capace di innescare uno scenario di *recovery economica significativa*

	Valore della produzione	Fatturato	Esportazioni	Occupazione	Consumi Finali
Perdita da pandemia; delta 2023-2019	• 4279	• 8889	• 3065	• 68179	• 7303
Effetti cumulati generati dalla manovra; 2023	• 6078	• 11286	• 11848	• 68346	• 9430
Saldo effetti manovra – perdita da pandemia; 2023	• 1799	• 2397	• 8783	• 167	• 2127

Dati espressi in Milioni di Euro; occupazione in numero

- Fatturato, produzione, esportazioni e consumi finali sono attesi recuperare a 36 mesi le perdite subite dopo il 2019 a causa dell'effetto COVID.
- Il recupero spinge esportazioni, consumi finali e fatturato significativamente al di sopra dei livelli 2019.
- Esiti interessanti a 36 mesi su alcuni KPI.
  - Incremento del fatturato per addetto rispetto ai valori pre-pandemia (2019) pari al 4.2%;
  - dimensione media delle aziende del TA è attesa crescere del 7.7% rispetto al 2019;
  - rapporto export su fatturato in aumento del 15.6%

## Risorse Umane

formazione e riqualificazione  
del personale impiegato  
  
la managerializzazione  
dell'impresa

formazione dei futuri  
addetti

- **superammortamento** dei costi per la formazione sostenuti dalle imprese
- **capitalizzazione** dei costi della formazione
- potenziamento del ruolo dei **Centri Tecnologici di riferimento del Settore** come Centri di eccellenza per la formazione applicata degli addetti, in stretto collegamento con le esigenze espresse dai distretti e dalle singole realtà aziendali
- finanziamento di un piano integrato per il **sostegno e il rilancio della formazione tecnica e professionale** di settore (+ ITS), fatto salvo quanto già previsto nel PNRR su tale argomento
- finanziamento di un grande piano di **comunicazione per la promozione delle professioni** (tecniche e manageriali) della moda

## Piano di promozione del *Made in Italy*

comunicazione del bello  
sostenibile della filiera  
Tessile-Abbigliamento  
Italiana

come parte di un **Piano Paese** di rilancio  
dell'Industria, Turismo ed  
Ospitalità